浴室と洗面所リフォームでどどーんとプレゼント！

浴室と隣接する洗面脱衣室の同時リフォームでウォールヒートをプレゼント！設置工事付き。

※電源コンセントが無い場合は別途電気工事費が必要です。

へや暖ねぇ ヒートショック対応 浴室＆脱衣所「へや暖ねぇ」リフォームプラン

新聞紙一面の1/2サイズ

お手軽レシピ

残り気味調味料№１　オイスターソースの炒め物

オイスターソースって全部使いきれますか？残り気味な調味料の代表格ですよね～。

でもこのレシピなら使いきれます(*^^*)福井県民大好き油揚げと一緒に炒めましょ♬♪

【材料２人分】ピーマン３個　油揚げ１枚　｛オイスターソース大１　しょうゆ小１｝

① ピーマン細切りにする　油揚げは油抜きして短冊切りにする

② フライパンに油を熱しピーマン、油揚げを炒めピーマンがしなぁっとしたら火を止める

③ 調味料を入れなじまぜたら完成。揚げは厚揚げでも！しめじを入れても美味しいです

編　集　後　記

『羊と鋼の森』試写会に行きました…。
子ども抜きの鑑賞は新婚時代以来かも◎◎!!
原作でイメージしていたよりも森の美しさや音楽がすばらしく、物語の優しい想いが伝わりました。
久々に触れた我が家のピアノ。たまには弾かないといけませんね。県立図書館では宮下さんコーナーあります♥

ニュースレター

かたいけの

(有)イッセイホーム
№３７
２０１８年　初夏号

我が家の庭の紫陽花が彩りを増しています。山菜採りのシーズンが終わり、梅干し作りの時期になりました。先日、梅を塩漬けして梅酢が上がりました。紫蘇が出回る時期はもうすぐそこ。香りの変化を楽しめる梅干しはひと手間ひと手間かけていくうちに愛着がわいてくることと思います。夏至が過ぎ暑さも本格的になってきました。体調管理に気を付けて乗り切っていきましょう。

今回の誌面は先を見据えたシニアライフのリフォームを特集しました。これからの人生を自宅で有意義に過ごすためのリフォームです。施工事例も掲載！リフォームのヒントがいっぱいですよ。お得なキャンペーン情報もございます。涼しいお部屋で夢を膨らませながらご覧くださいね♪

ドアを変えてこだわりの空間に

さまざまな思いを込めたリフォーム。自分なりのイメージに沿って考えますがドアも意識しませんか？建具でガラっと部屋の表情が変わります。形や色、アンティーク家具に合わせて選ぶこともできますね。

弊社施工例　　和室、洋室。部屋の雰囲気や実用面を考慮してご提案しました。

半月状デザイン(和室引き戸)

２枚両引き戸

ステンド調ガラスデザイン

開き戸よりデッドスペースが有効に活用できる引き戸。動線も良くなります。玄関を引き戸にすることも以前より多くなってきました。開け閉めしやすく大きな開口幅なので便利です。

建具でお部屋づくりを楽しめる「クラフトレーベル」が新発売。自由にアレンジ、カスタマイズ出来る建具です

デザインにこだわりハンドルやガラスも自由に選んでコーディネートできます。　また、塗装対応タイプなら市販の塗料で好きな色に塗装 OK！DIY で自分だけのドアが作れます。

魅力的な扉のデザインや質感が部屋を彩ります。お気に入りの空間がまたひとつ増えるリフォームです。

ISSEI HOME
一級建築士のリフォーム 福井市西開発１丁目 305-4
お問い合わせはこちら 0776-52-0822

元気に情報発信中！

先を見据えたシニアライフリフォーム

子育て一段落！50代６０代からのリフォーム

50代からのリフォームテーマは自分たち大人のための家づくり。リフォームのお問合せの中で近頃最も多いのがこの世代。リフォーム適齢期です。では「どんなところに注意すればいいの？」ポイントをご紹介します。

1.夫婦や孫たちと一緒に料理を楽しむキッチンの間取り例

回遊動線を持つアイランドキッチンなら作業スペースが広く、複数で料理を楽しむことが可能です。
また車いすでもスムーズに通り抜けができるのでバリアフリーキッチンとしても優れています。

2.子供部屋の空き部屋を利用して大人部屋に。

空き部屋をそのままにしておくなんて勿体ない！
今までは子ども部屋はあっても大人部屋は無いことが多いお家がほとんどです。
書斎や趣味の部屋にリフォームして好きなことを思いきり楽しみませんか？

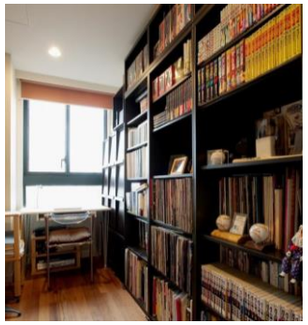

3.お手入れが楽なウッドデッキにリフォーム。

庭の草むしりが大変になってきたと感じたら手入れが楽になる庭づくりを。
屋内からの段差が軽減できて気軽に戸外に出られるため気分転換になりますね。
オーニングなどの日除けを取り付けて夏の暑さ対策をお忘れなく。

Point!

自分たち大人のための間取りを考えよう

古くなったから修繕する、ただバリアフリーにすれば良いという考えではなく、今後の暮らしをより楽しむためのリフォーム計画を！　将来的な状況を見据え計画を練ると選ぶ材料や間取りも変わってきます。

Point!

安心して住み続けるために性能向上や設備の入替を。

これを機に耐震性、断熱性、防犯性など性能に関わる部分をチェックしましょう。将来の身体状況の変化にも対応できるようにバリアフリー仕様にする、安心安全な設備を取り入れることも重要です。

再び訪れる家づくり　人生をより豊かにするための住まいづくりをしませんか？

一緒に考え、さまざまなご提案をさせていただきます。お気軽にご相談ください。

ＴＯＴＯ　新商品発表ショールームフェア

肩と腰の部分にお湯が流れる楽湯搭載のバスルーム「シンラ」とスリムな対面と充実された収納力が魅力の「クラッソ」がリニューアルします。お見積りやご成約の特典があります。別紙ご覧ください

施　工　情　報

鯖江市Ｍ様邸内装リフォーム…LDKのリフォーム。OB様からご依頼です。いつもありがとうございます。

お子様が成長され、ご夫婦のこれからの時間をご自宅で楽しむためのリフォームが完成しました。

施工中　　●しっかりとした床下ができました。●断熱材敷き込み　　●クロス前のパテ処理

現況を確認しながら解体工事が行われます。耐震・耐久性向上のため床組みから全てリフォームします。普段の暮らし方にあわせて使いやすいように、お庭の風景を楽しみながらご夫婦がくつろげるお部屋へとリフォームされます。

施工後

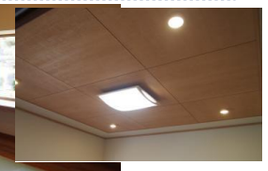

ハイクオリティなキッチンはダイニングから手元が見えない造作対面式です。家具が置かれると一段と雰囲気が違います。和テイストなソファは現代和風な空間と相まって存在感たっぷり。天井も和のぬくもりを演出しました。先を見据えたシニアライフリフォーム。今後の暮らしを楽しむために選ぶ材料や設備にもこだわりました。

福井市Ｋ様邸水回りリフォーム…OB様からご実家のリフォームのご依頼をいただきました。ありがとうございます

施工前　　施工中　　施工後

浴室、トイレ、脱衣室とも断熱材を敷き込みました。暖かくなり安心してお風呂に入ることができますね。
紙面で案内していますが同時リフォームで暖房機の取り付けをしています。夏は扇風機として利用できます

福井市Ｍ様邸内装リフォーム施工中

県産材の補助金申請をし、交付決定を受けました。

福井市Ｔ様邸子ども部屋間仕切りリフォーム

HPからお問合せ頂きました。新しいご縁に感謝致します。

完成

出入口が２か所ある洋室。お子様の成長と共に各自の部屋が必要になってきました。クローゼットと本棚で間仕切り。クローゼットの間仕切りで部屋が広く使えますね。お嬢様の笑顔を想像するだけで私たちも嬉しくなりました。

施工情報はホームページで詳しく掲載しています。スマホ対応。スタッフブログ、嫁ブログ更新中！